

家・学校・町のエコチェック

家や学校、町がどれだけ地球にやさしいかを、ウォッチングするとれーにんぐです。

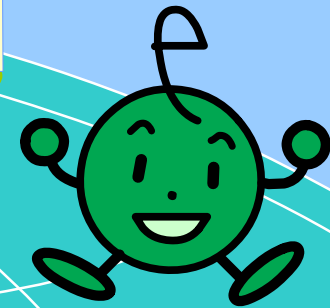

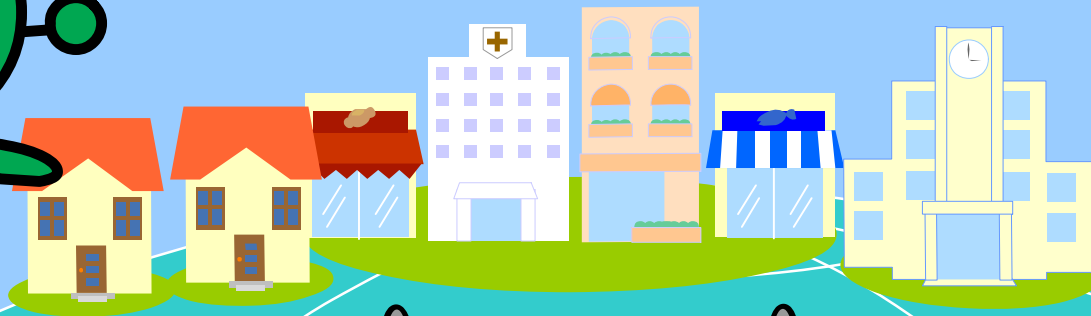
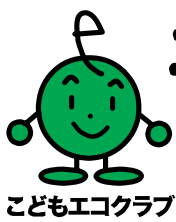

エコロジカルとれーにんぐ

自然

生きもの

空気

水

まち

暮らし

とれーにんぐのすすめ方

家・学校・町のエコチェック

ポイント1 町の中

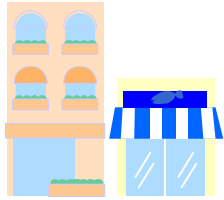

町の中は、どんなふうだろう？

- ・木や草が多く、虫などがたくさんいる？
- ・ごみは多い？

こんなものを見つけよう！

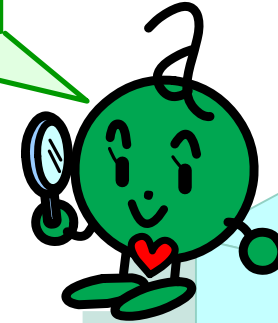

ポイント2 学校の中

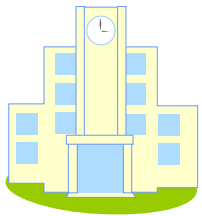

学校を探検しよう！

- ・虫はどこにいる？
- ・持ち物を大切にしている？
- ・学校でもリサイクルしている？

見つけたものを、とれーにんぐカードに書こう！

ポイント3 家の中



家の人も、地球のことを考えているかな？



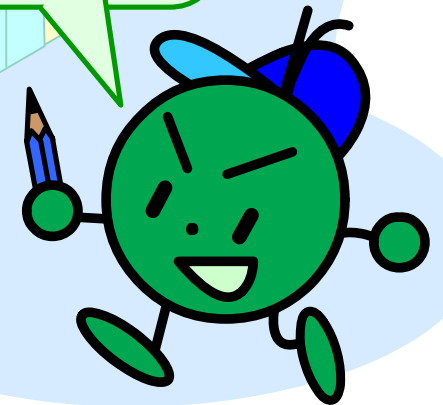

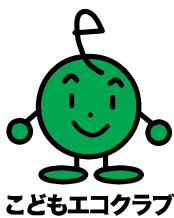

- ・買い物に行く時、袋を持っているかな？
- ・電気や水の無駄づかいはしていないかな？
- ・リサイクルした物を使っているかな？











まち 家・学校・町のエコチェック

町の中

- すてられた空きかん  大きな木 
- たばこのすいがら  花に集まるチョウチョ 
- すてられた自転車  ゴミおきばにくるからす 

学校の中

- 落としもの忘れものがたくさんある  どんぐりの木 
- 再生紙トイレトーパー  プールにとんでくるトンボ 
- 空きかんのリサイクルばこ  ダンゴムシのいる草むら 

家の中

- 買いもの用の手さげぶくろ  テレビのつけっぱなし 
- リサイクルのえんぴつやノート  生きものの本 
- 再生紙のティッシュペーパー  草花やうえ木 

他の友達に伝えたいこと

これから調べてみたいこと

クラブ名	
学校名	年
名前	
活動した日	年 月 日
活動した場所	

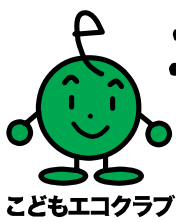

エコロジカルとれーにんぐ

自然

生きもの

空気

水

まち

暮らし

とれーにんぐのすすめ方

家・学校・町のエコチェック

もっと調べたい人たちは

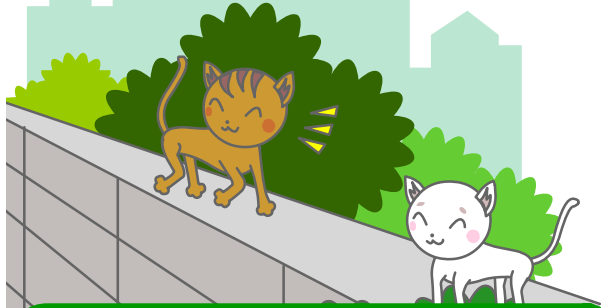

町や学校、家の中をエコチェックして、とれーにんぐカードに記入しましょう。YES、NOで答える質問と、ウォッチングやインタビューの内容を記入する質問があります。

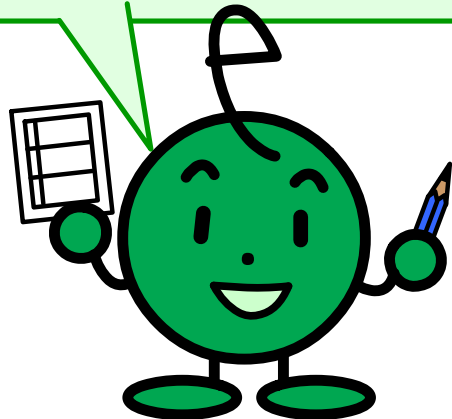

ポイント1

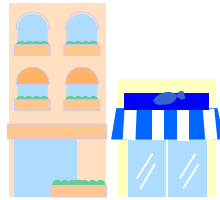

町の中編

のらネコ探検隊になろう

町の中を、クラブの仲間と歩き回ってみましょう！
なにかめずらしいものがないか、のらネコ気分です町をウォッチング。

ポイント2

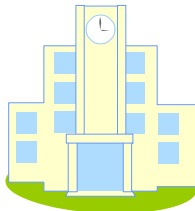

学校の中編

生きもの博士になろう

学校にいる生きものことなら、先生よりも詳しい生きもの博士になってみませんか。木や草や池があるところへ行ってウォッチング！

ポイント3



家の中編

ごみ減らしレポーターになろう

家のごみの実態は？「使えるものを捨てていないか？」、「どうやったら、ごみを減らすことができるか？」、家の人たちみんなに聞いてみましょう。

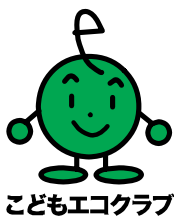

まち

家・学校・町のエコチェック

町 の 中	①静かに休める公園や遊べる原っぱはありますか？	YES <input type="checkbox"/>	NO <input type="checkbox"/>	⑤町に落ちているゴミベスト5 1. _____ 2. _____ 3. _____ 4. _____ 5. _____
	②ホタルが飛んだり、サカナの泳ぐきれいな川はありますか？	YES <input type="checkbox"/>	NO <input type="checkbox"/>	
	③電気自動車など低公害車を見かけたことはありますか？	YES <input type="checkbox"/>	NO <input type="checkbox"/>	
	④古新聞やアルミかんなどのリサイクルステーションはありますか？	YES <input type="checkbox"/>	NO <input type="checkbox"/>	
学 校 の 中	①児童会、生徒会で環境を守る活動はしていますか？	YES <input type="checkbox"/>	NO <input type="checkbox"/>	⑤こんな生き物がたくさんいるよ ベスト5 1. _____ 2. _____ 3. _____ 4. _____ 5. _____
	②空きかんなどのリサイクル活動はしていますか？	YES <input type="checkbox"/>	NO <input type="checkbox"/>	
	③職員室のコピー用紙は再生紙ですか？	YES <input type="checkbox"/>	NO <input type="checkbox"/>	
	④給食の残飯を処理するコンポストはありますか？	YES <input type="checkbox"/>	NO <input type="checkbox"/>	
家 の 中	①廃油などをそのまま流し台から捨てていませんか？	YES <input type="checkbox"/>	NO <input type="checkbox"/>	⑤ゴミを減らすくふうベスト5 1. _____ 2. _____ 3. _____ 4. _____ 5. _____
	②資源ゴミと燃やすゴミは分けて出していますか？	YES <input type="checkbox"/>	NO <input type="checkbox"/>	
	③再生紙のティッシュペーパーなどリサイクル商品を買っていますか？	YES <input type="checkbox"/>	NO <input type="checkbox"/>	
	④家の中や庭に草花や植木など、みどりはありますか？	YES <input type="checkbox"/>	NO <input type="checkbox"/>	

他の友達に伝えたいこと

これから調べてみたいこと

クラブ名	
学校名	年
名前	
活動した日	年 月 日
活動した場所	

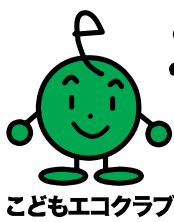

エコロジカルとれーにんぐ

自然

生きもの

空気

水

まち

くらし

つなげよう！とれーにんぐ

家・学校・町のエコチェック

関連する他のとれーにんぐにリンクします。他のとれーにんぐにも挑戦してみよう！

生きもののことやごみのこと、お店や水辺のことなどをもっと調べてみましょう。いろいろな新しい発見があるかも？

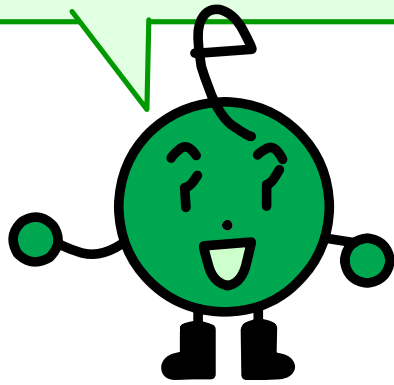

つなげよう！

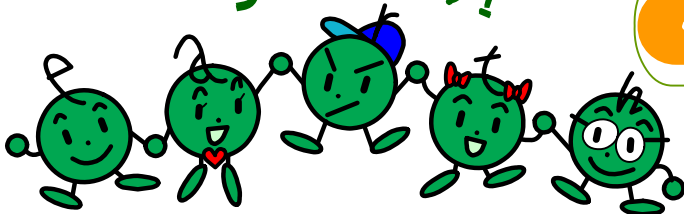

自然



五感をつかって町の四季を楽しみたい
五感を使って自然を感じよう

気軽

自然



町にある木のことをいろいろ知りたい
木と生きもののつながり調べ

じっくり

生きもの



町の生きもののを調べてみたい
昆虫ワールドをさがそう

気軽

生きもの



町の昔の生きもののを調べてみたい
昆虫ワールドの今と昔をくらべよう

じっくり

水



町の中にある水辺を観察してみたい
身近な水辺のウォッチング

じっくり

まち



近所のお店のエコチェックをしてみたい
お店たんけんのでかけよう

じっくり

くらし



町のごみについてもっといろいろ調べてみたい
ごみを知ろう

気軽